



Ingeniería **Agronómica**

4ta Acreditación

Sistema Arcu-sur (MERCOSUR)

Facultad de Agronomía - Udelar



UNIVERSIDAD
DE LA REPÚBLICA
URUGUAY





En el 2020, Facultad de Agronomía comenzó dos procesos de evaluación:



Evaluación Institucional



Accreditación de la carrera
de Ingeniería Agronómica



¿Qué es el proceso de acreditación de la carrera?

- Es el resultado del proceso de evaluación donde se certifica la calidad académica de las carreras de grado.



Se conforma por la autoevaluación y la evaluación externa en donde participa toda la comunidad universitaria

- Se evalúa si el perfil de egreso se ajusta a los criterios de calidad establecidos a nivel regional





¿Cuántas ha realizado Ingeniería Agronómica?

La carrera cuenta con tres acreditaciones, siendo en el 2004 su ~~primera acreditación.~~



2004



2009



2016



2022-2028



¿Para qué sirve?

Un estudiante de Ingeniería Agronómica de Fagro está cursando Botánica. Se cuelga a charlar con una de las docentes en un intermedio. Ella le comenta que hay una plaga tropical vegetal en Brasil y que podría venir a Uruguay por el cambio climático.

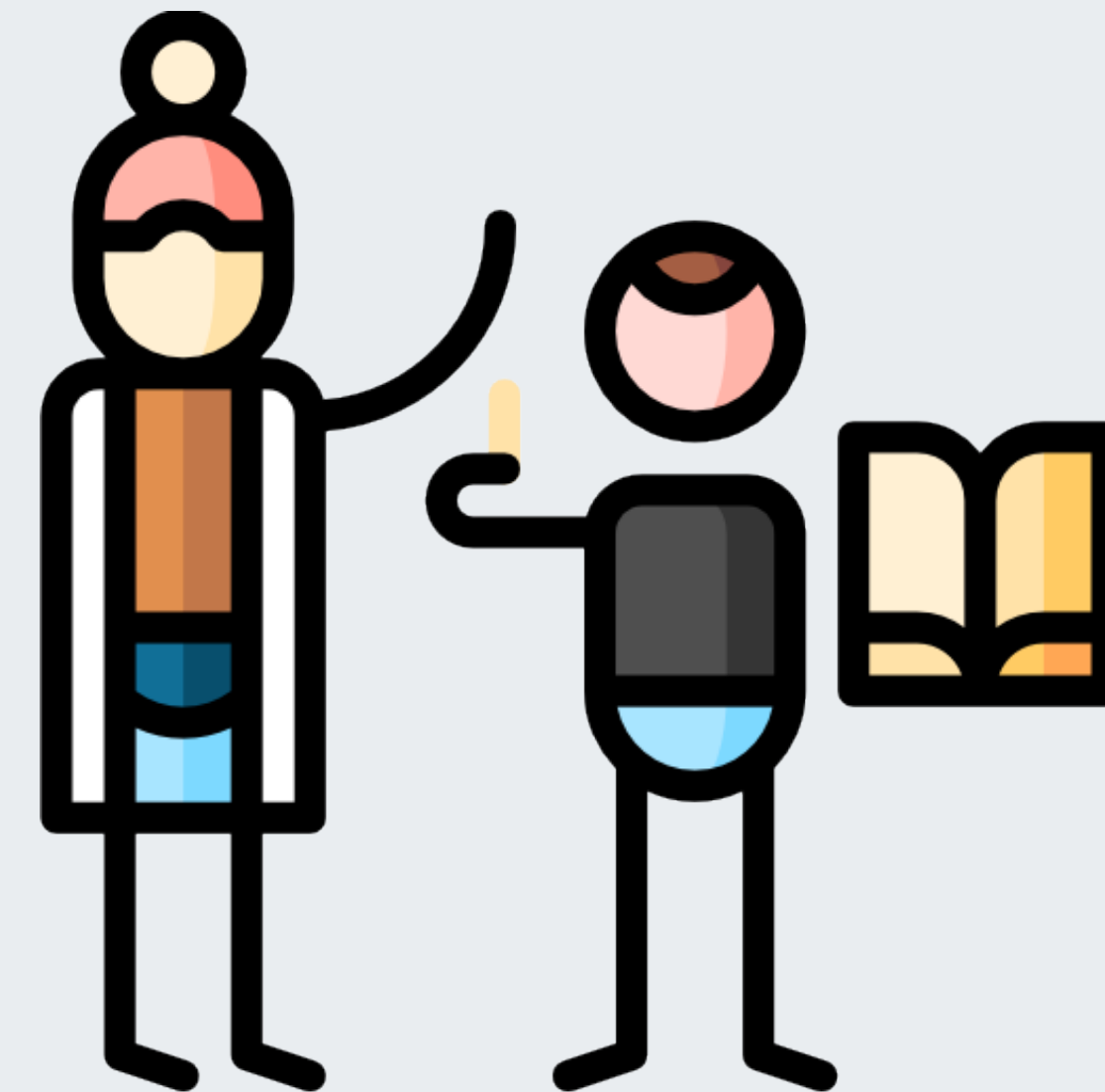



¿Para qué sirve?

El estudiante, buscando en internet, se entera de que el tema se estudia en la Universidade Estadual de São Paulo (USP), Brasil. Además, cómo este estudiante está presente en esta charla, se entera ahora de que existe un Programa de Movilidad Regional (MARCA).

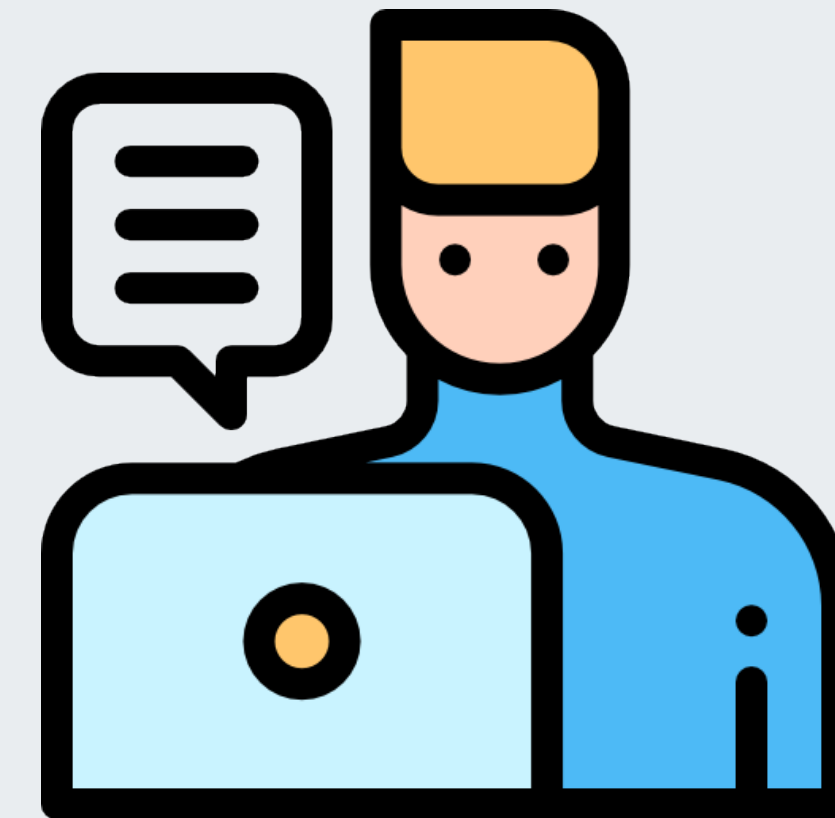



¿Para qué sirve?

En la WEB de la USP encuentra que ese laboratorio donde esa plaga se estudia, ofrece una pasantía por el programa MARCA. Se postula y queda seleccionado para realizar esta pasantía en dicha universidad por seis meses.





¿Para qué sirve?

Como Ingeniería Agronómica está acreditada, al igual que la carrera de la USP en ~~dé~~nde se ofrece esa pasantía, el estudiante no sólo tiene la oportunidad de investigar en esta problemática que tanto le interesa, sino que esta actividad es acreditable, logrando incluir en su escolaridad la formación de la universidad mejor ranqueada de latinoamérica, que es equiparable con la de Fagro.





¿En qué etapa estamos?

Se convocó al Comité de Pares, quienes nos visitarán a fines de setiembre.

En una primera instancia leerán el informe y luego realizarán entrevistas a toda la comunidad de Fagro.

A partir de la información relevada evaluarán la carrera y definirán si se acredita o no.





De la última acreditación surgieron diferentes mejoras, entre las cuales se encuentran:

- Cambio de Plan de Estudio
- Mejoras en infraestructura, especialmente en EE y en relación a aspectos vinculados a la seguridad laboral (equipos de trabajo, instalaciones eléctricas, manejo de productos tóxicos)
- Consolidación de ofertas de posgrado (en distintas áreas, en todos los niveles)
- Integración de diferentes sistemas de gestión como el expediente electrónico, integración al SGAE , de Bedelías, software para el registro contable, entre otros